

Marc Chagall *original signed lithographs and hand coloured signed etchings 1950-1960*

**Grosvenor
Gallery**

15 November to 15 December 1960

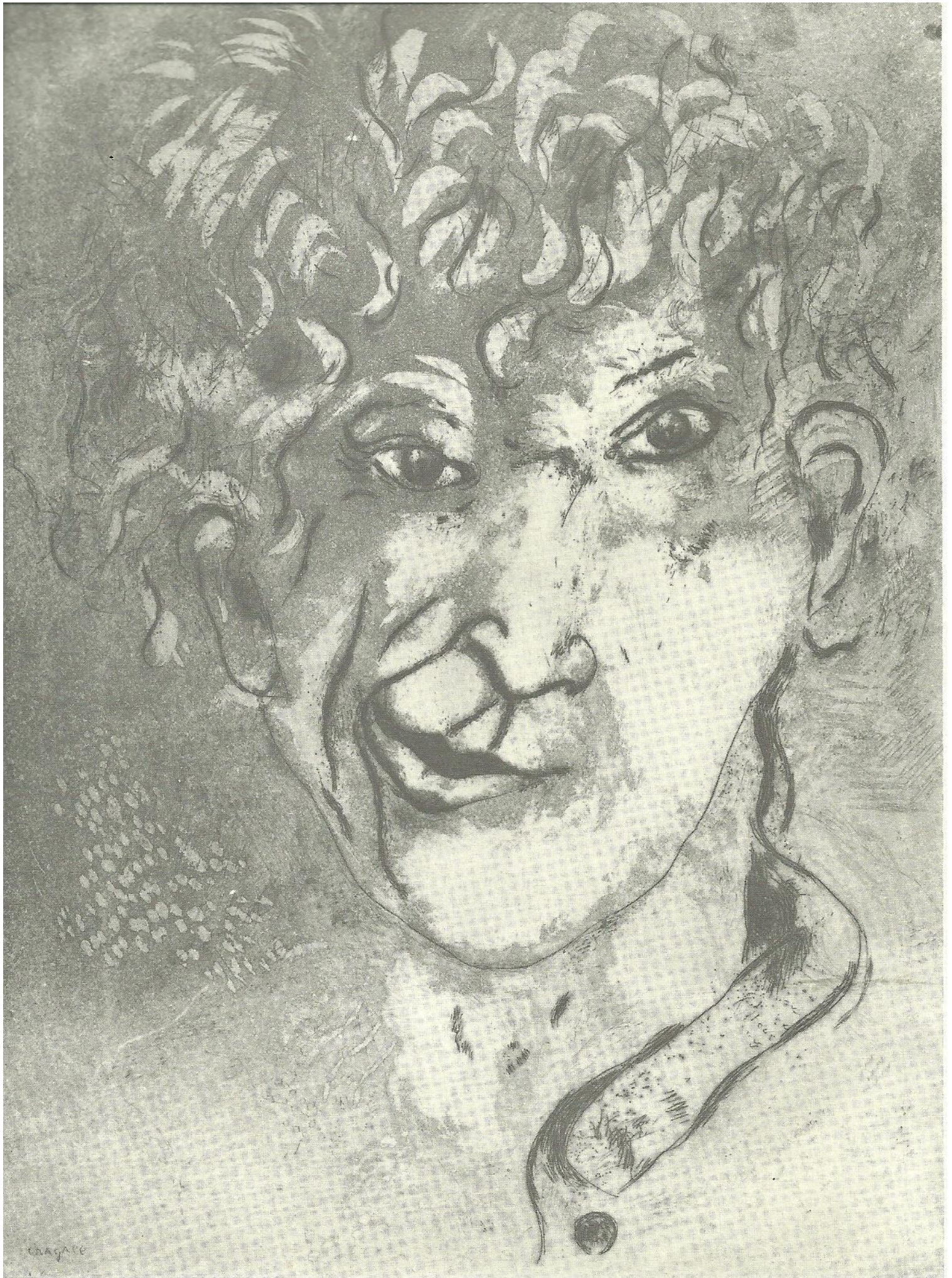

- | | | |
|---------|----|---|
| 1949/50 | 1 | <i>Les coquelicots</i> |
| | 2 | <i>StJean Cap Ferrat</i> |
| 1952 | 3 | <i>Le coq rouge</i> |
| | 4 | <i>Le cheval brun</i> |
| | 5 | <i>Vision de Paris</i> |
| | 6 | <i>Mère et enfant devant Notre Dame</i> |
| | 7 | <i>Place de la Concorde</i> |
| 1953 | 8 | <i>Maternité</i> |
| | 9 | <i>Nu à la corbeille de fruits</i> |
| | 10 | <i>Nu devant la fenêtre</i> |
| 1954 | 11 | <i>Mère et enfant à la Tour Eiffel</i> |
| | 12 | <i>Le Panthéon</i> |
| | 13 | <i>Le Dimanche</i> |
| | 14 | <i>Le Carrousel du Louvre</i> |
| | 15 | <i>Horloge verte</i> |

	16	<i>La Tour Eiffel à l'âne</i>
	17	<i>L'Opera</i>
	18	<i>St Germain des Près</i>
1955	19	<i>Bouquet</i>
1956	20	<i>Moïse</i>
	21	<i>Ecuyère sur cheval ailé</i>
	22	<i>Les cyclistes</i>
	23	<i>Clown aux cerceaux</i>
	24	<i>La branche</i>
	25	<i>L'écuyère</i>
	26	<i>La nuit</i>
	27	<i>Le Roi David</i>
	28	<i>L'ange jaune</i>
	29	<i>L'ange à l'épée</i>
	30	<i>L'ange</i>
	31	<i>Ange du Paradis</i>
	32	<i>Abraham et Sarah</i>

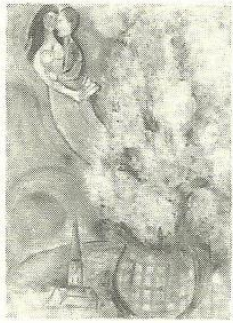

1

21 $\frac{1}{8}$ " x 18 $\frac{1}{8}$ "



2

26 $\frac{7}{8}$ " x 19 $\frac{1}{2}$ "

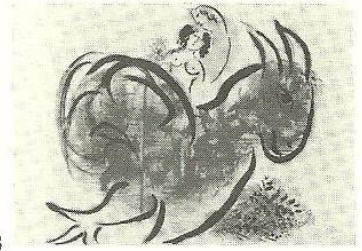

3

14 $\frac{3}{4}$ " x 17 $\frac{1}{2}$ "



4

14 $\frac{3}{4}$ " x 21 $\frac{1}{4}$ "



5

14" x 20 $\frac{3}{8}$ "



6

14" x 10 $\frac{1}{2}$ "



7

14" x 10 $\frac{1}{2}$ "



8

20 $\frac{1}{4}$ " x 26 $\frac{1}{2}$ "



9

16 $\frac{1}{2}$ " x 25 $\frac{1}{4}$ "

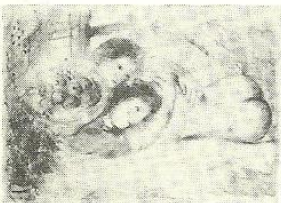

10

16 $\frac{1}{4}$ " x 22 $\frac{1}{4}$ "

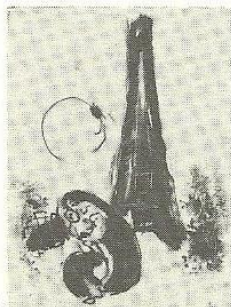

11

13" x 9 $\frac{5}{8}$ "



12

12 $\frac{1}{4}$ " x 10 $\frac{1}{4}$ "

- 51 *Les deux profils*
52 *Couple au croissant*
53 *Le couple*
54 *Maternité au centaure*
55 *Le Christ à l'horloge*
56 *La flûte bleue*
57 *La tête sur la ville*
58 *Profil*
59 *Poisson bleu*
60 *La Tour Eiffel verte*
61 *Le bouquet devant la fenêtre*
62 *Nature morte en brun*
63 *Nature morte bleue*
64 *Le coq et l'arbre*
65 *Bouquet à la main*
66 *L'accordéoniste*
67 *Paysage aux Isbas*



25

13 $\frac{1}{2}$ " x 21"

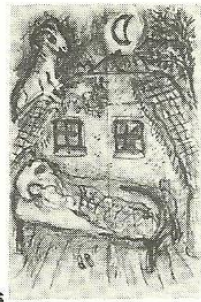

26

18 $\frac{1}{2}$ " x 12 $\frac{3}{8}$ "



27

14" x 10 $\frac{1}{2}$ "



28

14" x 10 $\frac{1}{2}$ "



29

14" x 10 $\frac{1}{2}$ "



30

14" x 10 $\frac{1}{2}$ "



31

14" x 10 $\frac{1}{2}$ "



32

14" x 10 $\frac{1}{2}$ "



33

14" x 10 $\frac{1}{2}$ "

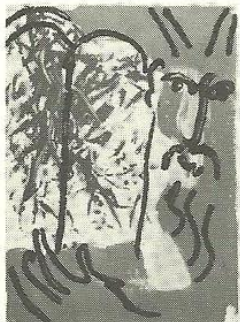

34

14" x 10 $\frac{1}{2}$ "



35

14" x 10 $\frac{1}{2}$ "



36

14" x 10 $\frac{1}{2}$ "

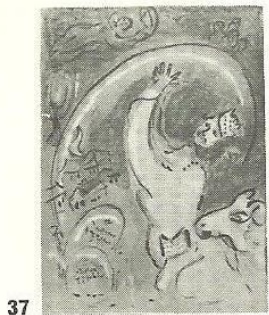

37

14" x 10 1/2"



38

14" x 10 1/2"



39

14" x 10 1/2"

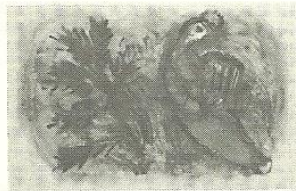

40

15 1/2" x 23 3/8"



41

14" x 10 1/2"



42

14" x 10 1/2"



43

14" x 10 1/2"



44

14" x 10 1/2"



45

15 1/2" x 10 1/2"

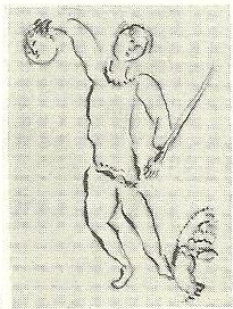

46

15 1/4" x 10 1/2"



47

10 1/4" x 8 1/2"



48

11 1/2" x 9 7/8"

- 68 *Le couple et la bête*
- 1958 69 *Personnage en rouge, vert et bleu*
- 70 *Personnage volant, plume à la main*
- 71 *Tête jaune et poisson*
- 72 *Femme et homme-oiseau*
- 73 *Personnage à deux têtes*
- 74 *Personnage et poisson*
- 75 *L'âne sur la ville*
- 76 *Coq rouge*
- 77 *Têtes jaune et bleue*
- 78 *Jambes bleue et rouge*
- 1959 79 *Bouquet multicolore*
- 80 *L'Ile StLouis jaune*
- 81 *Bouquet vert et violet*
- 1960 82 *L'Ile St Louis bleu*
- 83 *Coq Paris*
- 84 *Moïse*

- 85 *Paysage au coq*
86 *Tour Eiffel*
87 *Couple et fleurs*
88 *Horloge et tour rouge*
89 *Ange, flûte et fleurs*
90 *Couple*
1958 91 *Création de l'homme*
92 *La colombe de l'arche*
93 *Sacrifice de Noé*
94 *L'arc-en-ciel*
95 *Le manteau de Noé*
96 *La circoncision*
97 *Abraham et les trois anges*
98 *La descente vers Sodome*
99 *Lot et ses filles*
100 *Le sacrifice d'Abraham*
101 *Abraham pleurant Sara*

- 102** *Rébecca à la fontaine*
103 *Jacob béni par Isaac*
104 *L'échelle de Jacob*
105 *Rencontre de Jacob et de Rachel*
106 *La lutte avec l'ange*
107 *La tombe de Rachel*
108 *Joseph jeune berger*
109 *Joseph et ses frères*
110 *Jacob pleurant Joseph*
111 *La femme de Potiphar*
112 *Le songe de Pharaon*
113 *Joseph reconnu par ses frères*
114 *Départ de Jacob pour l'Egypte*
115 *Bénédiction d'Ephraïm et Manassé*
116 *Moïse sauvé des eaux*
117 *Le buisson ardent*
118 *Moïse et le serpent*

- 119 *Rencontre de Moïse et d'Aaron*
- 120 *Moïse et Aaron devant Pharaon*
- 121 *Les ténèbres sur l'Égypte*
- 122 *Le repas de la Pâque*
- 123 *La sortie d'Égypte*
- 124 *Passage de la mer Rouge*
- 125 *Danse de Marie, sœur de Moïse*
- 126 *Moïse fait jaillir l'eau du rocher*
- 127 *Moïse reçoit les Tables de la Loi*
- 128 *Le veau d'or*
- 129 *Moïse brise les Tables de la Loi*
- 130 *Aaron et le chandelier*
- 131 *Mort de Moïse*
- 132 *Bénédictio de Moïse sur Josué*
- 133 *Josué armé par l'Éternel*
- 134 *Passage du Jourdain*
- 135 *Josué devant l'ange à l'épée*



49

26" × 18"



50

14½" × 22"



51

15½" × 11"

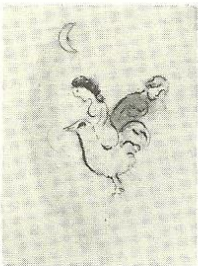

52

8¼" × 5½"

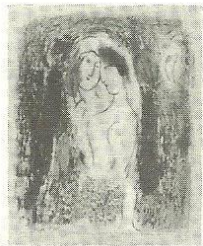

53

10¼" × 8¼"



54

9¾" × 9½"



55

9¾" × 9½"



56

10¼" × 17½"



57

15½" × 11"

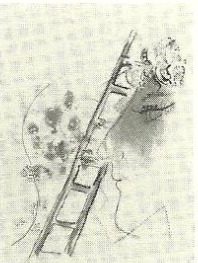

58

9¼" × 7½"

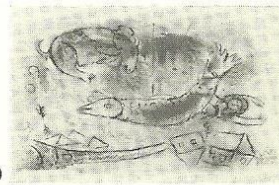

59

10½" × 16½"

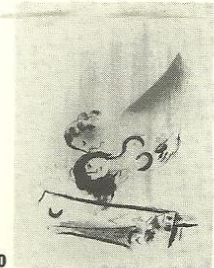

60

11½" × 9½"

9a



61

9 $\frac{1}{4}$ " x 7 $\frac{1}{4}$ "

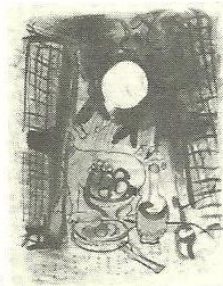

62 & 63

9 $\frac{1}{2}$ " x 7 $\frac{3}{8}$ "

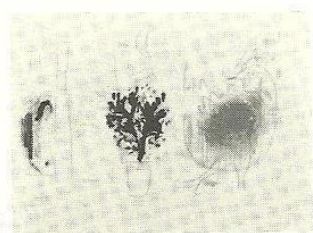

64

10" x 15"



65

15 $\frac{1}{2}$ " x 11"



66

10 $\frac{3}{8}$ " x 15 $\frac{3}{8}$ "

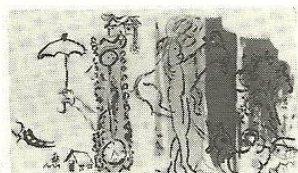

67

10 $\frac{1}{2}$ " x 17 $\frac{1}{4}$ "

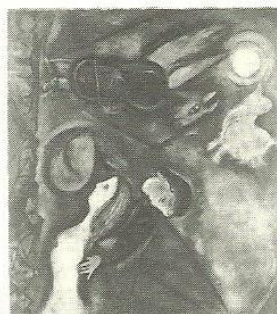

68

18 $\frac{3}{8}$ " x 20 $\frac{3}{8}$ "



69

14 $\frac{1}{2}$ " x 10 $\frac{3}{8}$ "

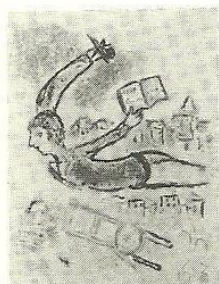

70

14 $\frac{1}{2}$ " x 10 $\frac{3}{8}$ "



71

14 $\frac{1}{2}$ " x 10 $\frac{3}{8}$ "



72

14 $\frac{1}{2}$ " x 10 $\frac{3}{8}$ "

- 136** *Josué devant Jéricho*
137 *Josué lit les paroles de la Loi*
138 *Josué arrête le soleil*
139 *Josué et les rois vaincus*
140 *Exhortation de Josué*
141 *Josué et la pierre de Sichem*
142 *Débora la prophétesse*
143 *Sacrifice de Manoach*
144 *Samson et le lion*
145 *Samson enlève les portes de Gaza*
146 *Samson et Delila*
147 *Samson renverse les colonnes*
148 *Anne invoque l'Eternel*
149 *Samuel appelé par Dieu*
150 *Onction de Saül*
151 *Saül et David*
152 *David et le lion*

- 153** *David vainqueur de Goliath*
154 *David devant Saül*
155 *Mort de Saül*
156 *Cantique de l'arc*
157 *Le roi David*
158 *L'Arche portée à Jérusalem*
159 *David et Bath-Schéba*
160 *David et Absalom*
161 *David montant la colline des oliviers*
162 *Fin d'Absalom*
163 *David pleure Absalom*
164 *Cantique de David*
165 *Bath-Schéba aux pieds de David*
166 *L'onction du roi Salomon*
167 *Songe de Salomon*
168 *Le jugement de Salomon*
169 *Prière de Salomon*

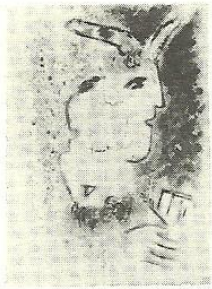

73

14½" × 10⅞"



74

14½" × 10⅞"



75

14½" × 10⅞"



76

14½" × 10⅞"



77

14½" × 10⅞"



78

14½" × 10⅞"

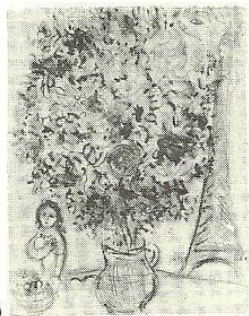

79

24½" × 19¼"

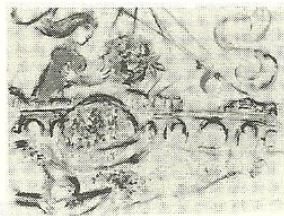

80

20¼" × 26¼"

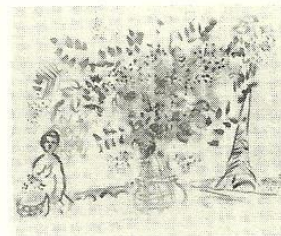

81

17½" × 22¼"



82

19¼" × 26"

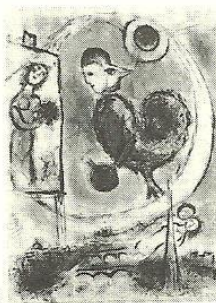

83

23¼" × 17¾"



84

26½" × 19¼"



85

15½" × 22"

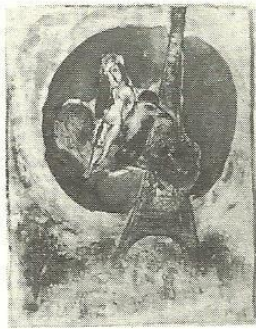

86

26" × 17½"



87

10" × 6½"



88

12¾" × 9¾"

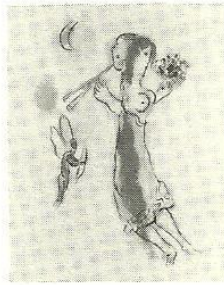

89

12½" × 9"



90

17½" × 11½"

90a *Quay de Bercy*

90b *Quay aux fleurs*

90c *Les toits*

90d *Les trois acrobats*



90a

15" × 18½"



90b

13¾" × 11"



90c

21½" × 16½"



90d

25½" × 19"

- 170** *La reine de Séba*
171 *Salomon sur son trône*
172 *Prophète tué par un lion*
173 *Elie et la veuve de Sarepta*
174 *L'enfant ressuscité par Elie*
175 *L'offrande d'Elie*
176 *Elie sur le mont Carmel*
177 *Elie touché par un ange*
178 *La vision d'Elie*
179 *Elie enlevé au ciel*
180 *Prophétie sur Jérusalem*
181 *Vision d'Esaïe*
182 *Temps messianiquer*
183 *Oracle sur Babylone*
184 *L'Eternel aura pitié de Jacob*
185 *Délivrance de Jérusalem*
186 *Promesse à Jérusalem*

- 187** *L'homme guidé par l'Eternel*
- 188** *Salut pour Jérusalem*
- 189** *Prière d'Esaië*
- 190** *Vocation de Jérémie*
- 191** *Prise de Jérusalem*
- 192** *Jérémie dans la fosse*
- 193** *Souffrances de Jérémie*
- 194** *Vision d'Ezéchiël*
- 195** *Vocation d'Ezéchiël*

Grosvenor Gallery's next exhibition Ceramics by Picasso

Grosvenor Gallery

15 Davies Street London W1

Mayfair 2782 and Hyde Park 3314

Telegrams Sevenartz London